



NIT: 891.865.130-1

MUNICIPIO DE SOGAMOSO  
MACROPROCESO: GESTIÓN ESTRATÉGICA DE LA COMUNICACION  
PROCESO: GESTION DE LA COMUNICACIÓN ORGANIZACIONAL



### CITACIÓN PARA NOTIFICAR MANDAMIENTO DE PAGO

Sogamoso, 28 de abril del 2025



No. 202510130005281  
Fecha Radicado: 28-APR-2025 11:1  
Destino: INSCREDIAL INSTITUTO DE CREDITO TERRITORIAL  
Remitente: SECRETARÍA DE HACIENDA  
Anexos: 0. Folios: 1.

Señor(es)  
**INSCREDIAL INSTITUTO DE CREDITO TERRITORIAL**  
**T 27 31 08**  
Sogamoso

899999038

Ref.: Proceso Administrativo Coactivo del Municipio de Sogamoso  
Contra: **INSCREDIAL INSTITUTO DE CREDITO TERRITORIAL**

#### PROCESO ADMINISTRATIVO COACTIVO 2025-232.

Sírvase comparecer a la secretaria de hacienda, dentro de los diez (10) días siguientes a la fecha de la presente comunicación, para efecto de notificarse personalmente el MANDAMIENTO DE PAGO dentro del proceso administrativo coactivo de la referencia 2025-232.

Se le advierte que, de no comparecer dentro del término fijado, el MANDAMIENTO DE PAGO, se le notificara por correo conforme a lo dispuesto por el artículo 826, concordante al artículo 565 del Estatuto Tributario Nacional.

Cordialmente,

**LUZ DARY CALDERON OLMOS**  
Directora de Tesorería.

Proyectó: Abg. GERMAN BLANCO

Centro de Soluciones		
El documento que compone el presente envío fue copiado con el presentado por el interesado o remitente, siendo idénticos. El interesado o remitente exonera de responsabilidad a SERVIENTREGA por la veracidad de la información contenida en los documentos que componen la guía		
No. 2261550627		
Tipo	# folios	# anexos
<input checked="" type="checkbox"/> Notificaciones	1	
<input type="checkbox"/> Citaciones o diligencias judiciales		
<input type="checkbox"/> Otros Documentos Legales		
Los anexos no son copiables.		

"SOGAMOSO CIUDAD DEL SOL, PUEBLO DE ACERO"  
Edificio Mirador Plaza Entrada carrera 11 No. 15 -12  
y Atención al usuario Carrera 11 No. 15-10. [www.sogamoso-boyaca.gov.co](http://www.sogamoso-boyaca.gov.co)  
contáctenos @sogamoso-boyaca.gov.co

Código Postal:152210



NIT - 860512330-3

0073306

Información Envío

No. de Guía Envío	2261550627	Fecha de Envío	29	4	2025
Remitente	Ciudad	SOGAMOSO		Departamento	BOYACA
	Nombre	MUNICIPIO DE SOGAMOSO			
	Dirección	CARRERA 11 N 15 - 12			Teléfono
Destinatario	Ciudad	SOGAMOSO		Departamento	BOYACA
	Nombre	INSCREDIAL INSTITUTO DE CREDITO TERRITORIAL			
	Dirección	Transversal 27 31 08			Teléfono

Información de Devolución del Documento

En virtud de haber operado, el hecho de que el destinatario no vive o no labora en la dirección indicada, se genera la presente constancia de devolución por la causal de:

DIRECCION ERRADA



Servientrega S.A NIT 860.512.330-3 Principal: Bogotá D.C.,  
Colombia Av Calle 6 No. 34A-11. Atención al usuario:  
www.servientrega.com. PBX.: 7 700 200 Fax: 7 700 390 ext 110045

Fecha: 29 / 4 / 2025 15 : 20

Fecha Prog. Entrega: 30 / 4 / 2025



GUIA No. 2261550627

CÓDIGO SER: SER105767 / SER90175  
CARRERA 11 N 15 - 12

REMITENTE  
MUNICIPIO DE SOGAMOSO  
Teléfono: 7702040 D.I./NIT: 891855130 Cod. Postal: 152210  
Cd.: SOGAMOSO Dpto.: BOYACA  
País: COLOMBIA email: ALCALDIA@SOGAMOSO-BOYACA.GOV.CO

CAUSAL DEVOLUCIÓN DEL ENVÍO			INTENTO DE ENTREGA			No. NOTIFICACION
1	2	3	1	2	3	
Desconocido			/	/	/	
Rehusado			/	/	/	
No reside			/	/	/	
No reclamado		3				
Dirección errada						
Otro (indicar cual)						

RECIBIA CONFORMIDAD NOMBRE LÉGIBLE, SELLO Y D.I

GUIA No. 2261550627



FECHA Y HORA DE ENTREGA

Grado de Consanguinidad

Observaciones en la entrega:



DESTINATARIO	SOX	AVISOS JUDICIALES		PZ: 1
	73	CIUDAD: SOGAMOSO		
	SD1	BOYACA	FP	CREDITO
		NORMAL	Y	TERRESTRE
		TRANSVERSAL 27 31 08		
	Nombre: INSCREDIAL INSTITUTO DE CREDITO TERRITORIAL Teléfono: 7702040 D.I./NIT: 899999038 País: COLOMBIA Cód. Postal: 152210216 email: Dato no suministrado por el cliente			
	Dice Contener: Documentos			
	Obs. para Entrega: Citación de Notificación Mandamiento de Pago			
	Vr. Declarado: \$ 5,000 VOL: 0 / 0 / 0			
	Vr. Flete: \$ 9,900.00 Peso (vol): 0 Peso (kg): 1			
	Vr. Sobreflete: \$ 0.00 No. Remisión: 1			
	Vr. Total: \$ 9,900.00 No. Sobreporte: 1			
	Quién Entrega:			

DESTINATARIO  
GESTIÓN JUDICIAL

Número de Seguimiento: Licensia No. 529 de 2010 (SICA) NIT: 900000000 Licensia No. 2726 de 2010 (SANTO)

2233360026

Date: 2025.05.15 16:39:55 -05:00	MARISOL ARIAS CHAVEZ	15	5	2025	16	39	Número de Guía Logística de Reversa.
----------------------------------	----------------------	----	---	------	----	----	--------------------------------------

Mensaje: Verifique que la imagen de la Prueba de Entrega "Envío Original" en la página [www.servientrega.com](http://www.servientrega.com) como constancia de entrega de este documento. Esta certificación está avalada por la ley 527 de 1999 según los artículos 20 y 21 y cuenta con validez legal y jurídica como evidencia digital.

BO-1CCM-CMI-F-2

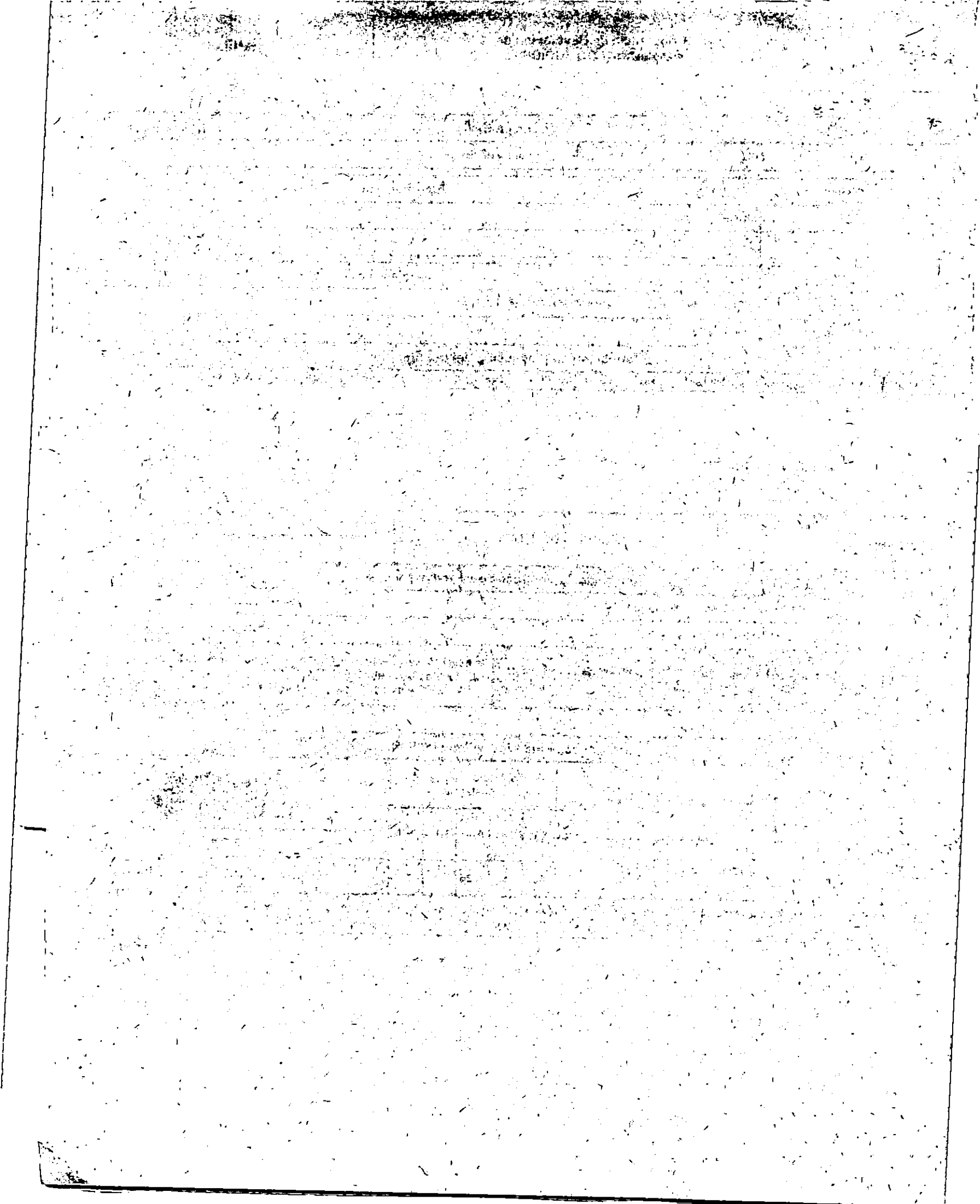



SERVIENTREGA S.A. NIT. 860.512.330-3 Principal: Bogotá D.C.,  
Colombia Avenida Calle 6 No. 34A-11. Atención al usuario:  
www.servientrega.com. 7 700 230 Fax: 7 700 380 ext 110045.

CÓDIGO SER: 0 /

REMITENTE	ADMINISTRACION DE INFORMACION AV.6 N° 51 - 174 3G 6		
	Teléfono:	email:	
	Ciudad: TUNJA	Dpto.: BOYACA	
	País: COLOMBIA	D.I./NIT: 860512330-3	
CAUSAL DEVOLUCIÓN DEL ENVIO		INTENTO DE ENTREGA	No. NOTIFICACION

1	2	3					
—	—	—	Desconocido				
—	—	—	Rehusado	2			
—	—	—	No reside				
—	—	—	No reclamado				
—	—	—	Otro (Indicar causa)				

**SECRETARÍA DE HACIENDA**  
**SOGAMOSO**  
FECHA DEVOLUCIÓN A REMITENTE

RECIBI A CONFORMIDAD (NOMBRE LEGÍTIMO Y D.I.):

**10 MAY 2025**  
**Omaira Montaña**  
**C.C.46.356.168**  
**AUX. ADMINISTRATIVO**

Observaciones en la entrega:



GUIA No. 2233360026



FECHA Y HORA DE ENTREGA

Grado de Consanguinidad

Fecha: 15 / 5 / 2025 11 : 18

Fecha Prog. Entrega: / /



GUIA No. 2233360026

DESTINATARIO	<b>SOX 73</b>	AVISOS JUDICIALES		PZ: 1
		CIUDAD:	SOGAMOSO	
		BOYACA	F.P.:	CREDITO
		NORMAL	M.T.:	TERRESTRE
	CARRERA 11 N 15 - 12 ,			
	Nombre: MUNICIPIO DE SOGAMOSO		D.I./NIT: 891855130	
	Teléfono: 7702040		Cód. Postal:	
	País: COLOMBIA		email:	

Dice Contener: 2261550627

Obs. para Entrega:

Vr. Declarado: \$ 0.00 VOL: 0 / 0 / 0  
Vr. Flete: \$ 0.00 Peso (vol): 0 Peso (kg): 0  
Vr. Sobreflete: \$ 0.00 No. Remisión:  
Vr. Total: \$ 0.00 No. Sobreporte:

Quién Entrega:

DG-6-CL-IDM-F-58 V2

Autorizado en Transporte: Licencia No. 605 de Marzo 6/2001. Aduana: Licencia No. 1778 de Sept. 7/2010.

PRUEBA DE ENTREGA

GESTION JUDICIAL