

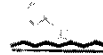

MUNICIPIO DE SOGAMOSO
MACROPROCESO: GESTIÓN TRIBUTARIA
PROCESO: GESTION TRIBUTARIA



NIT: 891.855.130-1

CÓDIGO: MGT-01-02-F-03	Resolución liquidación oficial del impuesto predial unificado y otros	FECHA 2010/12	S.G.C. VERSIÓN: 1
RESOLUCIÓN No.	1045	Fecha:	13 DE AGOSTO DE 2013
LIQUIDACIÓN OFICIAL DEL IMPUESTO PREDIAL UNIFICADO Y OTROS			

Contribuyente:	TOTAITIVE SALCEDO RAUL-EDUARDO
NIT o CC:	4262726
Predio Numero:	010202400018000
Dirección Del Inmueble:	K 9 15 52
Dirección De Cobro:	K 9 15 52

9-0-16
121 Ago 2013

FUNDAMENTO LEGAL: En uso de sus facultades legales y reglamentarias, conferidas en el acuerdo municipal 065 de 2005 y Decreto 059 de 2007.

CONSIDERACIONES:

Como obligatoriedad Constitucional que le compete al Municipio de Sogamoso se tiene establecido en el Acuerdo 065 de 2005 y 071 de 2006 para la liquidación, cobro y pago del Impuesto Predial.

Que es deber del municipio efectuar el cobro de las rentas por recaudar existentes, por medio de las etapas del cobro persuasivo y coactivo administrativo y que como herramienta de cobro se expidió el Decreto 059 de 2007 "Reglamento Interno de carterá"

Que TOTAITIVE SALCEDO RAUL-EDUARDO, quien (es) se identifica (n) con la (s) cedula (s) de ciudadanía y/o NIT Nos. 4262726, y/o son propietario (s) del inmueble distinguido con el código catastral No. 010202400018000, ubicado en K 9 15 52, de este municipio.

Que cuando el contribuyente responsable del impuesto no cancele oportunamente los impuestos deberán liquidar y pagar intereses moratorios, por cada día calendario de retardo en el pago. Para tal efecto, la totalidad de los intereses de mora se liquidará con base en la tasa de interés vigente en el momento del respectivo pago, calculada de conformidad con lo previsto en el artículo 635 del Estatuto Tributario Nacional.

Que la ley 1430 de 2010- en su artículo 60 dice: "**CARÁCTER REAL DEL IMPUESTO PREDIAL UNIFICADO.** El impuesto predial unificado es un gravamen real que recae sobre los bienes raíces, podrá hacerse efectivo con el respectivo predio independientemente de quien sea su propietario, de tal suerte que el respectivo municipio podrá perseguir el inmueble sea quien fuere el que lo posea, y a cualquier título que lo haya adquirido

RESUELVE

ARTÍCULO PRIMERO: Practicar la siguiente liquidación oficial del impuesto Predial Unificado, otros impuestos, sobretasas y otros así



MUNICIPIO DE SOGAMOSO
MACROPROCESO: GESTIÓN TRIBUTARIA
PROCESO: GESTIÓN TRIBUTARIA

NIT: 891.855.130-1

S.G.C.

CÓDIGO: MGT-01-02-F-03	Resolución liquidación oficial del impuesto predial unificado y otros	FECHA 2010/12	VERSIÓN: 1
---------------------------	-----------------------------------------------------------------------	------------------	------------

Página 2 Resolución No. 1045 del 13 DE AGOSTO 2013

AÑO	% M TAR	AVALLUO	IMPUE STO	INTERE S	DESCU S	S. PREDI	S. BOMB	S. CAR	S. ALG	EXCED.	DEVOL.	TOTAL
1983	8.00	165,000	1,320	9,042	0	26	0	0	0	0	0	10,388
1984	8.00	180,000	1,440	9,566	0	29	0	0	0	0	0	11,035
1985	8.00	206,000	1,648	10,600	0	33	0	0	0	0	0	12,289
1986	8.00	242,000	1,936	12,063	0	39	0	0	0	0	0	14,038
1987	8.00	277,000	2,216	13,350	0	44	0	0	0	0	0	15,610
1988	8.00	340,000	2,720	15,825	0	54	0	0	0	0	0	18,599
1989	8.00	417,000	3,336	18,721	0	67	0	0	0	0	0	22,124
1990	8.00	513,000	4,104	22,184	0	82	0	0	0	0	0	27,109
1991	8.00	626,000	5,008	26,038	0	1,002	0	0	0	0	0	32,848
1992	8.00	821,000	6,568	32,793	0	1,314	0	0	0	0	0	40,675
1993	8.00	1,032,000	8,256	41,346	0	0	0	0	0	0	0	50,602
1994	4.00	1,250,000	5,000	22,644	0	0	0	0	0	0	0	27,644
1995	4.00	1,472,000	5,888	25,450	0	0	0	0	0	0	0	31,338
1996	4.00	1,722,000	6,888	29,332	0	0	0	0	0	0	0	35,240
1997	15.00	2,032,000	30,480	119,171	0	0	0	0	0	0	0	149,651
1998	14.00	2,357,000	32,968	120,506	0	0	0	0	0	0	0	153,474
1999	14.00	2,711,000	37,934	130,775	0	0	969	0	7,591	0	0	176,889
2000	20.00	2,711,000	54,220	175,636	0	0	1,627	0	10,844	0	0	242,327
2001	20.00	2,752,000	55,040	166,937	0	0	1,651	0	11,008	0	0	234,636
2002	20.00	2,848,000	56,960	161,009	0	0	1,709	0	11,382	0	0	231,079
2003	20.00	2,948,000	58,960	154,499	0	0	1,769	0	11,792	0	0	227,029
2004	20.00	3,078,000	61,560	148,612	0	0	1,847	0	12,312	0	0	224,331
2005	12.00	3,232,000	38,784	89,528	0	0	776	0	7,757	0	0	136,945
2006	12.00	3,377,000	40,524	81,108	0	0	810	0	8,105	0	0	130,547
2007	12.00	3,512,000	42,144	74,930	0	0	843	0	8,429	0	0	125,446
2008	12.00	3,652,000	43,824	68,173	0	0	876	0	8,765	0	0	116,638
2009	12.00	3,835,000	46,020	61,945	0	0	920	0	9,204	0	0	108,169
2010	12.00	3,950,000	47,600	55,545	0	0	948	0	9,480	0	0	99,373
2011	12.00	4,063,000	48,828	49,360	0	0	977	0	9,766	0	0	90,931
2012	12.00	4,191,000	50,292	43,550	0	0	1,006	0	0	0	0	68,848
TOTALES			708,008	1,281,662	0	3,429	15,322	0	126,445	0	0	2,838,076

ARTICULO SEGUNDO: Notificar la presente resolución conforme el artículo 565 del Estatuto Tributario Nacional.

ARTÍCULO TERCERO: Contra la presente resolución procede el recurso de reconsideración ante el Área de Impuestos Unidad Financiera de Secretaría de Hacienda y Gestión Financiera, dentro de los Dos (2) meses siguientes a la notificación del mismo, de conformidad con lo establecido en el Artículo 720 del Estatuto Tributario Nacional.

ARTICULO CUARTO: Enviar copia de esta resolución una vez ejecutoriada, a la Dirección de Tesorería y Ejecuciones Fiscales.

SARA RIVEROS DE LEMUS

Área de Impuestos

Señor Contribuyente: Esta liquidación sustituye el estado de cuenta. Con este documento preséntese en el Área de Impuestos de la Secretaría de Hacienda y Gestión Financiera del Municipio de Sogamoso para que efectúe el pago.

NOTIFICACION	
NOMBRE :	
CEDULA DE CIUDADANIA:	
FECHA:	