



MUNICIPIO DE SOGAMOSO  
MACROPROCESO GESTIÓN ESTRATÉGICA DE LA COMUNICACIÓN  
PROCESO GESTIÓN DE LA COMUNICACIÓN ORGANIZACIONAL

BOGOTÁ, D.C.  
2016

NIT. 801.855.130-1

210-

Señor(es)  
CACERES APONTE RAMIRO,  
NIT. 7210629  
CALLE 18 No15-40  
QUITAMA

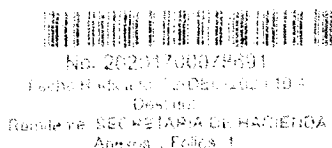

REF: ACCION PERSUASIVA- IMPUESTO DE INDUSTRIA Y COMERCIO Y COMPLEMENTARIO DE AVISOS Y TABLEROS

Apreciado(a) Señor(a) Contribuyente:

Revisados los archivos correspondientes al impuesto de industria y comercio y teniendo en cuenta la información suministrada por la Cámara de Comercio de Sogamoso, se identificó la siguiente situación tributaria:

Se encuentra OMISO en el Registro y por consiguiente en la presentación de declaraciones y pagos del impuesto de Industria y Comercio desde el inicio de actividades y generación de ingresos en el Municipio de Sogamoso; lo cual implica liquidación de SANCION de acuerdo a lo establecido en los artículos 639, 641 y 643 del E.T y Acuerdo Municipal 032 de 2016.

Lo anterior se debe al reporte realizado por la(s) entidad(es):

- LOGISTICA DE TRANSPORTE SAS, Nit. 811005276, información exógena 2019.
- LOGISTICA DE TRANSPORTE SAS, Nit. 811005276, información exógena 2018.

Con base en lo anterior y en desarrollo del programa "FINANZAS PUBLICAS TAREA DE TODOS", el área de fiscalización lo invita formalmente a comparecer en nuestras oficinas, para presentar las declaraciones correspondientes, dentro del término de los **QUINCE (15) días siguientes** contados a partir del recibo de esta comunicación.

Nota: Si usted ya cumplió con la obligación formal tributar, favor realizar envío de los respectivos comprobantes al correo electrónico de industria y comercio-contribuyente@sogamoso-boyaca.gov.co

Cordialmente,

  
NATALIA LEDESMA FUQUEN  
PROFESIONAL UNIVERSITARIO

Proyecto: José Luis Acosta B.  
Revisó: Natalia L.

"SOGAMOSO TAREA DE TODOS"

Calle 15 No 2-14 Edificio Torre 6 Centro de Negocios. PBX: Tel. 7702040 extensión 102

www.sogamoso-boyaca.gov.co - contribuyente@sogamoso-boyaca.gov.co

"SUAMOX, Ciudad del Sol"

Código Postal: 160110